



**CROSSCALL™**

OUTDOOR MOBILE TECHNOLOGY

***CROSSCALL.COM***



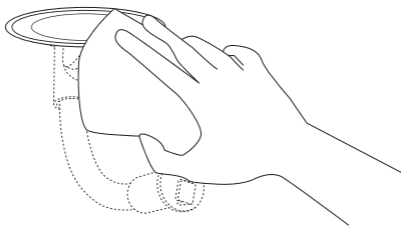

**EN** : Washable suction cup for optimal support  
**FR** : Ventouse lavable, pour retrouver un maintien optimal  
**ES** : Ventosa lavable para recobrar una sujeción óptima  
**DE** : Abwaschbarer Saugnapf für optimalen Halt  
**IT** : Ventosa lavabile per ritrovare un fissaggio ottimale  
**PT** : Ventosa lavável para obter um suporte ideal  
**NL** : Wasbare zuignap om een optimale zuigkracht te verzekeren

**HR** : Periva vakuumska kapica za maksimalnu pričvršćenost  
**DK** : Vaskbar sugekop til opnåelse af optimalt hold  
**FI** : Pestävä imukuppi optimaaliseen pittoon  
**NO** : Vaskbar sugekopp gir optimalt feste  
**PL** : Zmywalna przysawka, zapewnia optymalne mocowanie  
**SL** : Pralni prisedek za najboljšo pritrditev  
**SE** : Tvättbar sugkopp, för att få bästa möjliga fäste

**X-LINK**

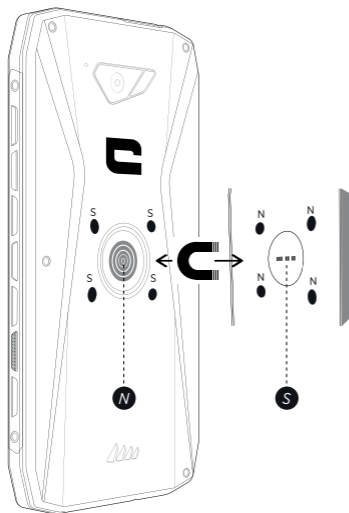

- EN** : Easy to use
- FR** : Simple d'utilisation
- ES** : Uso fácil
- DE** : Einfache Handhabung
- IT** : Facile da utilizzare
- PT** : Fácil de usar
- NL** : Eenvoudig te gebruiken
- HR** : Jednostavan za uporabu
- DK** : Enkel anvendelse
- FI** : Helpokäyttöinen
- NO** : Enkel å bruke
- PL** : Łatwa w użyciu
- SL** : Enostavna uporaba
- SE** : Enkel att använda



- EN** : Mount, charging
- FR** : Fixation, charge
- ES** : Sujeción, carga
- DE** : Fixierung, Aufladen
- IT** : Fissaggio, ricarica
- PT** : Fixação, carga
- NL** : Bevestiging, opladen
- HR** : Učvršćivanje, opterećenje
- DK** : Fastgørelse, opladning
- FI** : Kiinnitys, lataus
- NO** : Feste, lading
- PL** : Zamocowanie, obciążenie
- SL** : Pritrditev, napajanje
- SE** : Fastsättning, laddning

**CROSSCALL™**  
OUTDOOR MOBILE TECHNOLOGY



**X-CAR**

# MOUNTING & CHARGING KIT FOR CAR

KIT DE CHARGE & FIXATION POUR VOITURE

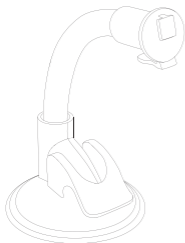

**EN** : Windshield holder  
**FR** : Support pare-brise  
**ES** : Soporte de parabrisas  
**DE** : Windschutzscheibhalterung  
**IT** : Supporto parabrezza  
**PT** : Suporte para para-brisas  
**NL** : Houder voor de voorruit

**HR** : Držač za vjetrobransko staklo  
**DK** : Forrhudeholder  
**FI** : Tuuliliasialusta  
**NO** : Vindusholder  
**PL** : Podstawka na przednią szybę  
**SL** : Držalo za vetrobransko steklo  
**SE** : Vindrutestöd

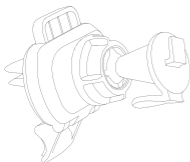

**EN** : Air vent holder  
**FR** : Support grille de ventilation  
**ES** : Soporte de rejilla de ventilación  
**DE** : Halterung für Lüftungsgitter  
**IT** : Supporto griglia di ventilazione  
**PT** : Suporte para grelha de ventilação  
**NL** : Houder voor het ventilatierooster

**HR** : Držač za ventilacijsku rešetku  
**DK** : Ventilationsristholde  
**FI** : Tuuletussäleikköalusta  
**NO** : Holder til ventilasjonsrist  
**PL** : Podstawka do kratki wentylacyjnej  
**SL** : Držalo za prezračevalno rešetko  
**SE** : Stöd för ventilationsgaller



- EN** : X-link holder with magnetic connector  
**FR** : Support avec connecteur magnétique X-Link  
**ES** : Soporte con conector magnético X-Link  
**DE** : Halterung mit magnetischem X-Link-Anschluss  
**IT** : Supporto con connettore magnetico X-Link  
**PT** : Suporte com conector magnético X-Link  
**NL** : Houder met magnetische X-Link aansluiting  
**HR** : Postolje s X-Link magnetskim priključkom  
**DK** : Underlag med X-Link magnetkontakt  
**FI** : Alusta X-Link-magneettiliittimellä  
**NO** : Holder med X-Link magnetkontakt  
**PL** : Podstawka z zamocowaniem magnetycznym X-Link  
**SL** : Nosilec z magnetnim priključkom X-Link  
**SE** : Stöd med magnetisk X-Link-kontakt

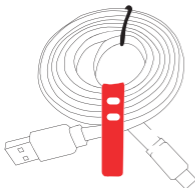

- EN** : USB cable  
**FR** : Câble USB  
**ES** : Cable USB  
**DE** : USB-Kabel  
**IT** : Cavo USB  
**PT** : Cabo USB  
**NL** : USB-kabel  
**HR** : USB kabel  
**DK** : USB-kabel  
**FI** : USB-kaapeli  
**NO** : USB-kabel  
**PL** : Kabel USB  
**SL** : Kabel USB  
**SE** : USB-kabel



- EN** : Cigarette lighter charger  
**FR** : Chargeur allume-cigare  
**ES** : Cargador para mechero  
**DE** : Ladegerät für Zigarettenanzünder  
**IT** : Caricatore accendisigari  
**PT** : Carregador de isqueiro  
**NL** : Oplader voor sigarettenaanstecker  
**HR** : Punjač za automobil  
**DK** : Cigarettaendroplader  
**FI** : Savukkeensytytinlaturi  
**NO** : Lader for sigarettenner  
**PL** : Ładowarka do gniazda zapalniczki samochodowej  
**SL** : Cigaretni vžigalnik  
**SE** : Laddare för cigarettändarruttag

# WINDSHIELD HOLDER

1

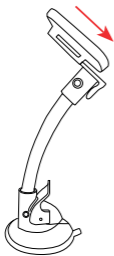

2

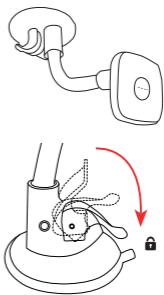

3

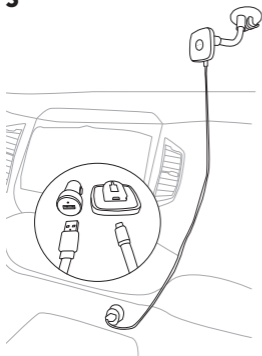

4

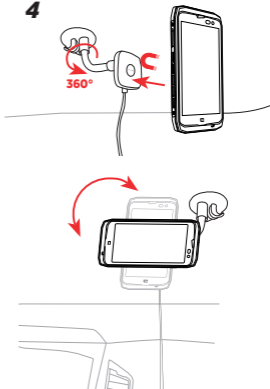

# AIR VENT HOLDER

1

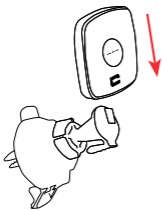

2a

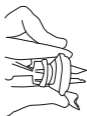

b

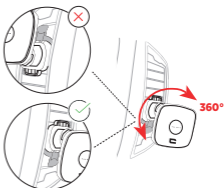

c

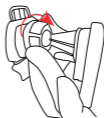

3

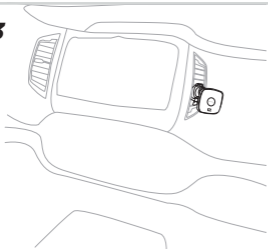

4

